

# MXM



# REQUISIÇÕES DE MATERIAIS (RDM)

REQ\_RDM - REQ. DE MATERIAIS ADMINISTRATIVO

- Superior Imediato
- Orçamento

REQ\_RDM\_ED - REQ. DE MATERIAIS EDUCACIONAL

- Superior Imediato
- Coordenação Técnica
- Orçamento

RDM'S VÃO DIRETO PARA ATENDIMENTO APÓS A APROVAÇÃO

# REQUISIÇÕES DE COMPRAS (PC)

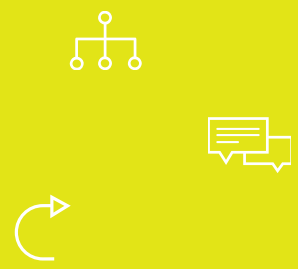

**REQ\_ESTOQ - REQ. DE COMPRAS PARA ESTOQUE**

**REQ\_SERVIC - REQ. DE SERVIÇOS**

- Superior Imediato
- Orçamento

- Superior Imediato
- Orçamento

**PED\_PADRAO - PEDIDO**

- Orçamento
- Seção de Compras



# REQUISIÇÕES DE COMPRAS (PC)

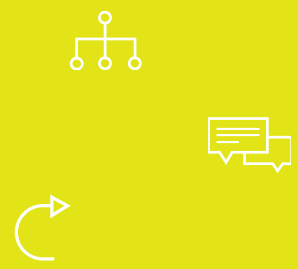

**REQ\_PC\_ADM - REQ. DE COMPRAS ADMINISTRATIVO**

**REQ\_PC\_EDU - REQ. DE COMPRAS EDUCACIONAL**

- Superior Imediato
- Orçamento

- Superior Imediato
- Coordenação Técnica
- Orçamento

**PED\_PADRAO - PEDIDO**

- Orçamento
- Seção de Compras



# REQUISIÇÕES DE COMPRAS (PC)

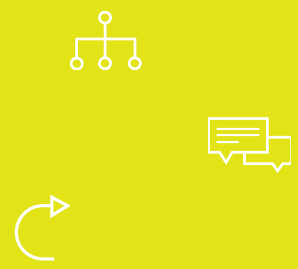

**REQ\_EQ\_ADM - REQ. DE COMPRAS  
REEQUIP. ADMINISTRATIVO**

**REQ\_EQ\_EDU - REQ. DE COMPRAS  
REEQUIP. EDUCACIONAL**

- Superior Imediato
- Patrimônio
- Orçamento
- Governança (DGC)

- Superior Imediato
- Coordenação Técnica
- Patrimônio
- Orçamento
- Governança (DGC)

**PED\_PADRAO - PEDIDO**

- Orçamento
- Seção de Compras



# REQUISIÇÕES DE COMPRAS (PC)

REQ\_EQTIAD - REQ. DE COMPRAS REEQUIP. T.I. ADMINISTRATIVO

REQ\_EQTIED - REQ. DE COMPRAS REEQUIP. T.I. EDUCACIONAL

- Superior Imediato
- T.I.
- Patrimônio
- Orçamento
- Governança (DGC)

- Superior Imediato
- Coordenação Técnica
- T.I.
- Patrimônio
- Orçamento
- Governança (DGC)

PED\_PADRAO - PEDIDO

- Orçamento
- Seção de Compras

# REQUISIÇÕES DE PAGAMENTOS

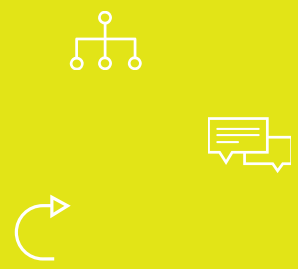

**REQ\_PAG - REQ. DE PAGAMENTO**



- Superior Imediato
- Orçamento
- Gerência Financeira
- DGC || DR || PRESIDENTE

**REQ\_PGDLCC - REQ. DE PAGAMENTO DELEGADO COM CENTRO DE CUSTO**



- Superior Imediato
- Orçamento

**REQ\_PGDLSC - REQ. DE PAGAMENTO DELEGADO SEM CENTRO DE CUSTO**



- Superior Imediato

# REQUISIÇÕES DE ADIANTAMENTO

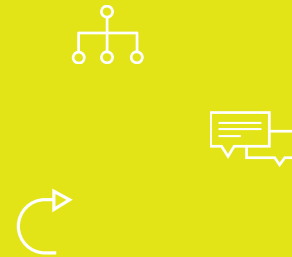

**REQ\_ADAVUL - REQ. DE ADIANTAMENTO AVULSO**



- Superior Imediato
- Governança (DGC)

**REQ\_ADVIAG - REQ. DE VIAGEM**



- SERET
- Orçamento
- Superior Imediato
- DGC || DR || PRESIDENTE



**REQUISIÇÕES DE  
REGISTRO DE PREÇO  
(RP)**



**REQ\_PC\_ADM - REQ. DE COMPRAS  
ADMINISTRATIVO**

**REQ\_PC\_EDU - REQ. DE COMPRAS  
EDUCACIONAL**



**REQUISIÇÃO TEM APROVAÇÃO DIRETA E GERA AUTOMATICAMENTE O PED\_RP**



**PED\_RP - PEDIDO**

- Superior Imediato
- Orçamento
- Seção de Contratos